

**RELATÓRIO DE TRANSPARÊNCIA**  
**DEZEMBRO DE 2021**

**PABLO**  
**PACHECO**  
VEREADOR

# TRANSPARÊNCIA FINANCEIRA

<b>NÚMERO DE ASSESSORES DISPONÍVEIS</b>	<b>05 ASSESSORES</b>
<b>NÚMERO DE ASSESSORES CONTRATADOS</b>	<b>04 ASSESSORES</b>
<b>ECONOMIA COM ASSESSORES</b>	<b>R\$ 5.956,82</b>
<b>ECONOMIA COM COTA DE COMBUSTÍVEL</b>	<b>R\$ 1.380,00</b>
<b>ECONOMIA COM COTA DE TELEFONIA</b>	<b>R\$ 550,00</b>
<b>ECONOMIA COM SELOS POSTAIS</b>	<b>R\$ 341,66</b>
<b>ECONOMIA COM VIAGENS</b>	<b>R\$ 0,00</b>
<b>ECONOMIA COM MATERIAL DE EXPEDIENTE</b>	<b>R\$ 174,14</b>
<b>ECONOMIA PARLAMENTAR</b>	<b>R\$ 2.445,80</b>
<b>ECONOMIA MENSAL TOTAL</b>	<b>R\$ 8.402,628</b>
<b>ECONOMIA TOTAL</b>	<b>R\$ 68.187,33</b>

NOTA 1: POR CONTA DE INFORMAÇÕES IMPRECISAS, A ECONOMIA COM ASSESSORES ESTAVA INCORRETA ATÉ O PRESENTE RELATÓRIO. NESTE DOCUMENTO AS ECONOMIAS CORRETAS JÁ ESTÃO ATUALIZADAS.

NOTA 2: A ECONOMIA EXTRA COM ASSESSORES DECORRE DE REORGANIZAÇÕES NA EQUIPE POR CONTA DE PROBLEMAS DE SAÚDE DE UM DOS SEUS MEMBROS.

# **LEI 24 HORAS!**

No dia 16 de dezembro de 2021, aprovamos a Lei 24 horas, uma importante legislação que autoriza negócios locais a operarem 24 horas por dia. O projeto foi de autoria do Vereador Tubias Callil e contou com meu integral apoio.





# **EMENDA À LOA**

**Apresentei e aprovei uma emenda à Lei Orçamentária Anual (LOA) de 2021, a qual adequa Santa Maria à Lei Federal nº 14.231, que garante fisioterapeutas e terapeutas ocupacionais nas Estratégias de Saúde da Família (ESFs) da cidade.**

# **ESCOLA-CÍVICO MILITAR**

No dia 21 de dezembro, aprovamos a legislação que permite a criação da primeira Escola Cívico-Militar de Santa Maria. A Lei altera o nome da EMEF Nossa Senhora da Conceição para Escola Municipal de Ensino Fundamental Cívico-Militar Nossa Senhora da Conceição e cria a função de Monitor Cívico-Militar.

# **TRANSPORTE ESCOLAR**

Aprovei uma emenda de minha autoria ao Projeto de Lei nº 9151/2020, que altera a regulação do transporte escolar em Santa Maria. A emenda garante fôlego momentâneo aos empresários do setor, aumentando a vida útil dos veículos para 18 anos. A extensão da vida útil também traz maior economia aos cofres públicos, visto que diminui os custos da Prefeitura em seus contratos com as empresas.



# VOTAÇÕES

**Eleição da Mesa Diretora:** Chapa 02;

**PL nº 9310/2021** - "Concede o título de Utilidade Pública Municipal à ONG Trabalho Social Solidário.": **Voto favorável;**

**PL nº 9330/2021** - "Cria a Escola Cívico Militar - ECM do Município de Santa Maria, altera a denominação da Escola de Ensino Fundamental Nossa Senhora da Conceição para Escola Municipal de Ensino Fundamental Cívico-Militar Nossa Senhora da Conceição e dá outras providências.": **Voto favorável;**

**Constituição de Comissão Especial** para acompanhar e **fiscalizar a destinação de fios e equipamentos inservíveis e danificados em postes** por empresas de telecomunicações, internet, de distribuição de energia elétrica e outras que ocupam espaços públicos no município de Santa Maria: **Voto favorável;**

**Constituição de Comissão Especial** para analisar o **PLC nº 9317/2021**, que "Altera os arts. 22, 26 e 66 e a Tabela II - 2 da Lei Complementar Municipal nº 002, de 28 de dezembro de 2001 - **Código Tributário de Santa Maria**": **Voto favorável;**

**PL nº 9319/2021** - "Institui o Programa Municipal de Educação Fiscal em Santa Maria e dá outras providências.": **Voto favorável;**

**PL Substitutivo nº 0010/2021** - "Altera a redação do art. 192 e §1º e 3º da Lei Complementar nº 92/2012 e inclui art. 345-A": **Voto favorável;**

**Moção de Congratulação ao Rotary Clube Sul** pela passagem dos 55 anos: **Voto favorável;**

**Constituição de Frente Parlamentar em Defesa de Políticas Públicas para a população LGBTQIA+** do Município de Santa Maria - RS: **Voto favorável;**

**Moção de Congratulação ao Sr. Clezio Marcos De Nardin, Diretor do INPE**, pelos relevantes serviços prestados à pesquisa no Brasil: **Voto favorável;**

**PL nº 9309/2021** - "Institui o Regime de Previdência Complementar para os servidores públicos titulares de cargo efetivo do Município de Santa Maria, fixa o limite máximo para a concessão de aposentadorias e pensões pelo Regime Próprio de Previdência Social e dá outras providências.": **Voto favorável.**

# VOTAÇÕES

**Moção de Congratulação ao Sr. Renato Costa** parabenizando pelos relevantes serviços prestados como Presidente do Sindicato dos Municipários de Santa Maria: **Voto favorável;**

**Moção de Congratulação ao Fórum de Enfrentamento à Violência contra as Mulheres e a campanha Santa Maria 50-50:** **Voto favorável;**

**PL nº 9329/2021** - "Altera a Lei nº 6562, de 28 de setembro de 2021, que dispõe sobre o Plano Plurianual do Município de Santa Maria para o período de 2022 a 2025.": **Voto favorável;**

**PL nº 9308/2021** - "Inclui anexos na Lei 6573, de 14 de outubro de 2021, que dispõe sobre as Diretrizes para a elaboração da Lei Orçamentária de 2022.": **Voto favorável;**

**Moção de Congratulação em homenagem aos 30 anos da Nova Santa Marta:** **Voto favorável;**

**Constituição de Comissão Especial para Regularização Fundiária de áreas na Rua João Lino Preto, Bairro Pinheiro Machado:** **Voto favorável;**

**PL nº 9299/2021** - "Institui o mês de outubro como mês da Conscientização e Proteção dos Direitos dos Animais no Município de Santa Maria.": **Voto favorável;**

**PL nº 9318/2021** - "Altera o art. 2º da Lei nº 6523, de 30 de dezembro de 2020.": **Voto favorável;**

**PL nº 9222/2021** - "Denomina de 'Complexo de Lazer Medianeira' uma praça localizada na Rua João Batista da Cruz Jobim, em frente ao Residencial Trentino, nº 05, Bairro Nossa Senhora Medianeira, neste município.": **Voto favorável.**

02/12/2021



Embasados pela Resolução nº 5761/2014 do DAER, defendi a emenda que possibilitou a expansão da vida útil dos veículos do transporte escolar para 18 anos. A proposta é vital para garantir fôlego aos empresários do setor, tão fragilizados pela pandemia, e permitir investimentos futuros com maiores percentuais de retorno. A medida também beneficia os cofres públicos, visto que reduz o gasto da Prefeitura Municipal em seus contratos com as empresas de transporte escolar do município.

09/12/2021



Manifestei contrariedade à assinatura do aditivo do contrato da Corsan proposto pelo Governo do Estado. Defendo que o caminho correto para os serviços de água e saneamento da cidade passam pela execução de um processo de concorrência após a privatização da companhia, permitindo que as propostas encaminhadas esclareçam qual a empresa mais capacitada para prestar os serviços em Santa Maria.

16/12/2021



Parabenizei a Assessoria Técnica da Câmara de Vereadores pelo trabalho desempenhado na Lei Orçamentária Anual e defendi a emenda de minha autoria à proposição. A emenda adequa Santa Maria à Lei Federal nº 14.231, garantindo fisioterapeutas e terapeutas ocupacionais nas Estratégias de Saúde da Famílias (ESFs) da cidade.



**21/12/2021**

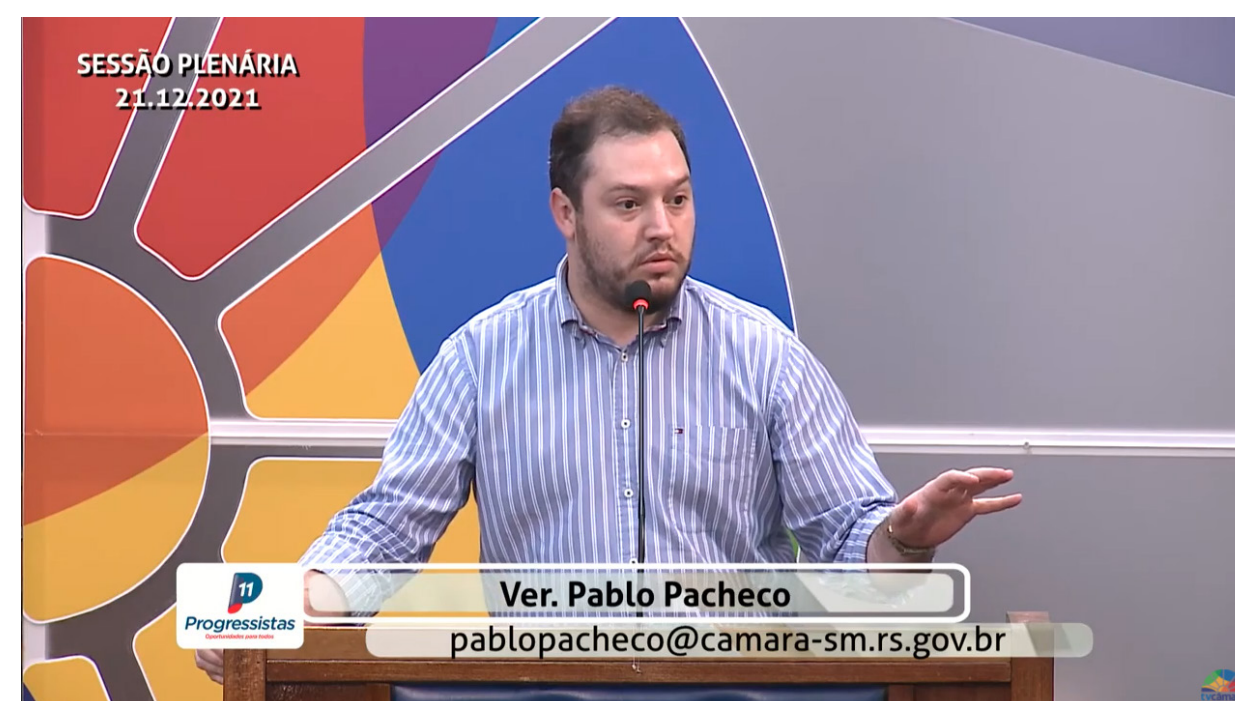

Mostrei minha indignação quanto a assinatura do aditivo da Corsan. A Prefeitura não foi transparente com a Câmara de Vereadores ao não garantir a disponibilidade de uma cópia para análise por parte do legislativo. Acredito que esta foi uma manobra puramente comercial para a venda da Corsan, encaminhando recursos que poderiam ser aproveitados por Santa Maria ao governo estadual.

**23/12/2021**



Em meu último discurso do primeiro ano de mandato, defendi minhas posições perante a população e reforcei meus compromissos de atuar com responsabilidade e integridade perante todas as pautas do município. Em um ano de vitórias e derrotas, avançamos a desburocratização e construímos a base para uma atuação efetiva nesta legislatura.



CNPJ: 89.250.708/0001-04

**dezembro / 2021**

**Matrícula**  
8451-4/1

**Nome do Funcionário**  
Gabriel Kerpel Machado

**Departamento**  
Gabinete 15

**Cargo:** Chefe de Gabinete Parlamentar

**Admissão:** 04/01/2021

Para obter a validação do Contracheque através do Portal do Servidor, utilize o QRCode impresso ao lado ou acesse o endereço abaixo, informado o código de validação

**0886A1510F6045C28E8B1A5753B01291**



<http://www.camara-sm.rs.gov.br/#/validacaoCC>

<b>Código</b>	<b>Descrição</b>	<b>Referência</b>	<b>Rendimentos</b>	<b>Descontos</b>
548	Parcela Anual (13ºSlr)	12/12	5.084,27	0,00
526	INSS (13º Slr)	11,07	0,00	563,07
529	IRRF (13ºSlr)	22,5	0,00	381,14
546	Parcela Ant.(13ºSlr)		0,00	2.542,13
<b>Totais</b>			<b>5.084,27</b>	<b>3.486,34</b>
			<b>Valor Líquido</b>	<b>1.597,93</b>

**Salário Base:** 5.084,27 **Salário Contr.:** 5.084,27 **Base FGTS:** 0,00  
**FGTS do Mês:** 0,00 **Base Cál. IRRF:** 5.084,27



CNPJ: 89.250.708/0001-04

**dezembro / 2021**

**Matrícula**  
8451-4/1

**Nome do Funcionário**  
Gabriel Kerpel Machado

**Departamento**  
Gabinete 15

**Cargo:** Chefe de Gabinete Parlamentar

**Admissão:** 04/01/2021

Para obter a validação do Contracheque através do Portal do Servidor, utilize o QRCode impresso ao lado ou acesse o endereço abaixo, informado o código de validação

041E55ECB5CE4538A49D06183CA74FF8



<http://www.camara-sm.rs.gov.br/#/validacaoCC>

Código	Descrição	Referência	Rendimentos	Descontos
24	Vencimentos C.C	200	5.084,27	0,00
51	Vale Alimentação		840,00	0,00
528	INSS	11,49	0,00	680,67
531	IRRF	22,5	0,00	354,68
		<b>Totais</b>	<b>5.924,27</b>	<b>1.035,35</b>
			<b>Valor Líquido</b>	<b>4.888,92</b>

**Salário Base:** 5.924,27 **Salário Contr.:** 5.924,27 **Base FGTS:** 0,00  
**FGTS do Mês:** 0,00 **Base Cál. IRRF:** 5.084,27



CNPJ: 89.250.708/0001-04

**Dezembro / 2021**

**Matrícula**  
8449-2/1

**Nome do Funcionário**  
Nêmore Sofia Schuh

**Departamento**  
Gabinete 15

**Cargo:** Assessor Parlamentar I

**Admissão:** 04/01/2021

Para obter a validação do Contracheque através do Portal do Servidor, utilize o QRCode impresso ao lado ou acesse o endereço abaixo, informado o código de validação

DD5933E871B947D4B37F60BC108C3DFA

<http://www.camara-sm.rs.gov.br/#/validacaoCC>



<b>Código</b>	<b>Descrição</b>	<b>Referência</b>	<b>Rendimentos</b>	<b>Descontos</b>
548	Parcela Anual (13ºSlr)	11/12	2.485,63	0,00
526	INSS (13º Slr)	8,68	0,00	215,66
529	IRRF (13ºSlr)	7,5	0,00	27,44
546	Parcela Ant.(13ºSlr)		0,00	1.355,80
<b>Totais</b>			<b>2.485,63</b>	<b>1.598,90</b>
			<b>Valor Líquido</b>	<b>886,73</b>

**Salário Base:** 2.485,63 **Salário Contr.:** 2.485,63 **Base FGTS:** 0,00  
**FGTS do Mês:** 0,00 **Base Cálc. IRRF:** 2.485,63



CNPJ: 89.250.708/0001-04

**dezembro / 2021**

**Matrícula**  
8449-2/1

**Nome do Funcionário**  
Nêmora Sofia Schuh

**Departamento**  
Gabinete 15

**Cargo:** Assessor Parlamentar I

**Admissão:** 04/01/2021

Para obter a validação do Contracheque através do Portal do Servidor, utilize o QRCode impresso ao lado ou acesse o endereço abaixo, informado o código de validação

9F6E9795844C427599B42A2D559E92C1



<http://www.camara-sm.rs.gov.br/#/validacaoCC>

<b>Código</b>	<b>Descrição</b>	<b>Referência</b>	<b>Rendimentos</b>	<b>Descontos</b>
24	Vencimentos C.C	33,3333	451,93	0,00
51	Vale Alimentação	12/12	140,00	0,00
52	Auxilio Transporte	100	47,40	0,00
528	INSS	7,5	0,00	44,39
<b>Totais</b>			<b>639,33</b>	<b>44,39</b>
			<b>Valor Líquido</b>	<b>594,94</b>

**Salário Base:** 639,33 **Salário Contr.:** 591,93 **Base FGTS:** 0,00  
**FGTS do Mês:** 0,00 **Base Cál. IRRF:** 451,93



CNPJ: 89.250.708/0001-04

**dezembro / 2021**

**Matrícula**  
8598-7/1

**Nome do Funcionário**  
Pedro Henrique Salau Simon

**Departamento**  
Gabinete 15

**Cargo:** Assessor Parlamentar II

**Admissão:** 14/12/2021

Para obter a validação do Contracheque através do Portal do Servidor, utilize o QRCode impresso ao lado ou acesse o endereço abaixo, informado o código de validação

**60F5EABBDE8E4D66A7D15DDB73117C99**



<http://www.camara-sm.rs.gov.br/#/validacaoCC>

<b>Código</b>	<b>Descrição</b>	<b>Referência</b>	<b>Rendimentos</b>	<b>Descontos</b>
548	Parcela Anual (13ºSlr)	1/12	155,35	0,00
526	INSS (13º Slr)	7,5	0,00	11,65
<b>Totais</b>			<b>155,35</b>	<b>11,65</b>
			<b>Valor Líquido</b>	<b>143,70</b>

**Salário Base:** 155,35 **Salário Contr.:** 155,35 **Base FGTS:** 0,00  
**FGTS do Mês:** 0,00 **Base Cál. IRRF:** 155,35



CNPJ: 89.250.708/0001-04

**dezembro / 2021**

**Matrícula**  
8598-7/1

**Nome do Funcionário**  
Pedro Henrique Salau Simon

**Departamento**  
Gabinete 15

**Cargo:** Assessor Parlamentar II

**Admissão:** 14/12/2021

Para obter a validação do Contracheque através do Portal do Servidor, utilize o QRCode impresso ao lado ou acesse o endereço abaixo, informado o código de validação

17BED76925DF4DE2B115E6D64968931F



<http://www.camara-sm.rs.gov.br/#/validacaoCC>

<b>Código</b>	<b>Descrição</b>	<b>Referência</b>	<b>Rendimentos</b>	<b>Descontos</b>
24	Vencimentos C.C	113,3333	1.056,39	0,00
51	Vale Alimentação		476,00	0,00
52	Auxilio Transporte	100	185,18	0,00
143	Unimed (Funcionário)		0,00	251,50
528	INSS	8,86	0,00	150,71
		<b>Totais</b>	<b>1.717,57</b>	<b>402,21</b>
			<b>Valor Líquido</b>	<b>1.315,36</b>

**Salário Base:** 1.717,57 **Salário Contr.:** 1.532,39 **Base FGTS:** 0,00  
**FGTS do Mês:** 0,00 **Base Cál. IRRF:** 1.056,39



CNPJ: 89.250.708/0001-04

**dezembro / 2021**

**Matrícula**  
8482-4/1

**Nome do Funcionário**  
Pedro Henrique Salau Simon

**Departamento**  
Gabinete 15

**Cargo:** Assessor Parlamentar III

**Admissão:** 04/01/2021

Para obter a validação do Contracheque através do Portal do Servidor, utilize o QRCode impresso ao lado ou acesse o endereço abaixo, informado o código de validação

9A1E19FA243D4149AE49ACB2B6D866E2



<http://www.camara-sm.rs.gov.br/#/validacaoCC>

<b>Código</b>	<b>Descrição</b>	<b>Referência</b>	<b>Rendimentos</b>	<b>Descontos</b>
24	Vencimentos C.C	86,6666	734,39	0,00
51	Vale Alimentação		363,99	0,00
52	Auxilio Transporte	100	145,28	0,00
568	Parcela Prop. (13ºSlr)	11/12	1.553,51	0,00
526	INSS (13º Slr)	7,94	0,00	123,31
528	INSS	7,5	0,00	82,37
546	Parcela Ant.(13ºSlr)		0,00	847,37
<b>Totais</b>			<b>2.797,17</b>	<b>1.053,05</b>
			<b>Valor Líquido</b>	<b>1.744,12</b>

**Salário Base:** 2.797,17 **Salário Contr.:** 1.098,38 **Base FGTS:** 0,00  
**FGTS do Mês:** 0,00 **Base Cál. IRRF:** 734,39





CNPJ: 89.250.708/0001-04

**dezembro / 2021**

**Matrícula**  
8599-5/1

**Nome do Funcionário**  
Guilherme Cavalheiro Teixeira

**Departamento**  
Gabinete 15

**Cargo:** Assessor Parlamentar I

**Admissão:** 14/12/2021

Para obter a validação do Contracheque através do Portal do Servidor, utilize o QRCode impresso ao lado ou acesse o endereço abaixo, informado o código de validação

**C3BC9A17F97A4A729700EE417F1935D4**



<http://www.camara-sm.rs.gov.br/#/validacaoCC>

<b>Código</b>	<b>Descrição</b>	<b>Referência</b>	<b>Rendimentos</b>	<b>Descontos</b>
548	Parcela Anual (13ºSlr)	1/12	225,96	0,00
526	INSS (13º Slr)	7,5	0,00	16,94
<b>Totais</b>			<b>225,96</b>	<b>16,94</b>
			<b>Valor Líquido</b>	<b>209,02</b>

<b>Salário Base:</b>	225,96	<b>Salário Contr.:</b>	225,96	<b>Base FGTS:</b>	0,00
<b>FGTS do Mês:</b>	0,00	<b>Base Cál. IRRF:</b>	225,96		



CNPJ: 89.250.708/0001-04

**dezembro / 2021**

**Matrícula**  
8599-5/1

**Nome do Funcionário**  
Guilherme Cavalheiro Teixeira

**Departamento**  
Gabinete 15

**Cargo:** Assessor Parlamentar I

**Admissão:** 14/12/2021

Para obter a validação do Contracheque através do Portal do Servidor, utilize o QRCode impresso ao lado ou acesse o endereço abaixo, informado o código de validação

**2EB10BDDBD424B3CAC9DC84A1127EEB6**



<http://www.camara-sm.rs.gov.br/#/validacaoCC>

<b>Código</b>	<b>Descrição</b>	<b>Referência</b>	<b>Rendimentos</b>	<b>Descontos</b>
24	Vencimentos C.C	113,3333	1.536,57	0,00
51	Vale Alimentação		476,00	0,00
52	Auxilio Transporte	100	161,17	0,00
528	INSS	9,41	0,00	210,55
531	IRRF	7,5	0,00	10,56
		<b>Totais</b>	<b>2.173,74</b>	<b>221,11</b>
			<b>Valor Líquido</b>	<b>1.952,63</b>

**Salário Base:** 2.173,74 **Salário Contr.:** 2.012,57 **Base FGTS:** 0,00  
**FGTS do Mês:** 0,00 **Base Cál. IRRF:** 1.536,57



CNPJ: 89.250.708/0001-04

**dezembro / 2021**

**Matrícula**  
8452-2/1

**Nome do Funcionário**  
Guilherme Cavalheiro Teixeira

**Departamento**  
Gabinete 15

**Cargo:** Assessor Parlamentar II

**Admissão:** 04/01/2021

Para obter a validação do Contracheque através do Portal do Servidor, utilize o QRCode impresso ao lado ou acesse o endereço abaixo, informado o código de validação

139EFF4B31204557A9EC4461E62F1833



<http://www.camara-sm.rs.gov.br/#/validacaoCC>

<b>Código</b>	<b>Descrição</b>	<b>Referência</b>	<b>Rendimentos</b>	<b>Descontos</b>
24	Vencimentos C.C	86,6666	807,83	0,00
51	Vale Alimentação		363,99	0,00
52	Auxilio Transporte	100	141,60	0,00
568	Parcela Prop. (13ºSlr)	11/12	1.708,86	0,00
526	INSS (13º Slr)	8,03	0,00	137,29
528	INSS	7,59	0,00	88,96
546	Parcela Ant.(13ºSlr)		0,00	932,11
		<b>Totais</b>	<b>3.022,28</b>	<b>1.158,36</b>
			<b>Valor Líquido</b>	<b>1.863,92</b>

**Salário Base:** 3.022,28 **Salário Contr.:** 1.171,82 **Base FGTS:** 0,00  
**FGTS do Mês:** 0,00 **Base Cál. IRRF:** 807,83